

## NÁVRH NOVÉHO PARKU - TIŠNOV LOKALITA - POD KVĚTNICÍ

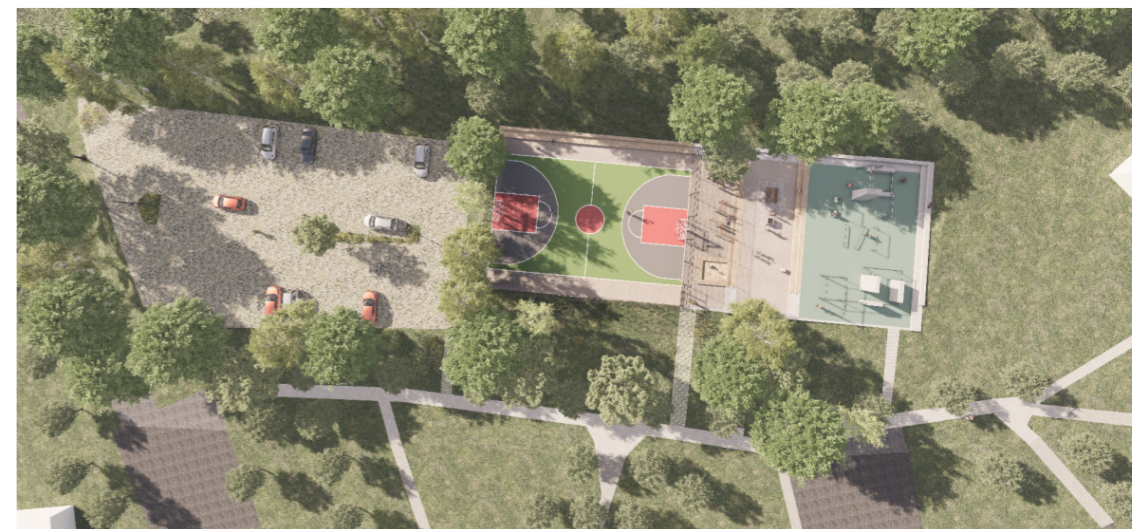

<b>±NULA</b> PLUS MÍNUS NULA architektonický ateliér Purkyňova 33 612 00 Brno +420 776 669 031 info@plusminusnula.cz www.plusminusnula.cz	název akce / project title <b>NÁVRH NOVÉHO PARKU LOKALITA - POD KVĚTNICÍ</b>	autor a vedoucí projektu / author Ing. Zdeněk Sendler Ing. arch. Pavel Hude	název výkresu / drawing title <b>TITULNÍ LIST</b>
	místo stavby / site Králova - Dřínová, 666 01 Tišnov	vypracoval / drawn by Ing. arch. Pavel Hude Ing. arch. Adam Cingel Ing. arch. Pavla Kolomazníková Ing. Markéta Jurečková	fáze / phase <b>STUDIE</b>
	investor / client město Tišnov	datum / date <b>01/2025</b>	číslo revize / revision number
		měřítko / scale -	výkres / page <b>00</b>





LOKALITA - POD KVĚTNICÍ

ČÚZK

LEGENDA:

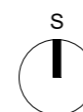
 ŘEŠENÉ ÚZEMÍ



 PLUS MINUS NULA architektonický atelier Purkyňova 33 612 00 Brno +420 776 669 031 info@plusminusnula.cz www.plusminusnula.cz	název akce / project title <b>NÁVRH NOVÉHO PARKU                  LOKALITA - POD KVĚTNICÍ</b>	autor a vedoucí projektu / author Ing. Zdeněk Sendler Ing. arch. Pavel Hude	název výkresu / drawing title <b>ORTOFOTOMAPA</b>
	místo stavby / site Králova - Dřínová, 666 01 Tišnov	vypracoval / drawn by Ing. arch. Pavel Hude Ing. arch. Adam Cingel Ing. arch. Pavla Kolomazníková	fáze / phase <b>STUDIE</b>
	investor / client město Tišnov	datum / date <b>01/2025</b>	číslo revize / revision number -
		měřítko / scale -	výkres / page 01

# SITUACE ŠIRŠÍCH VZTAHŮ VČETNĚ PROVOZNÍCH VAZEB

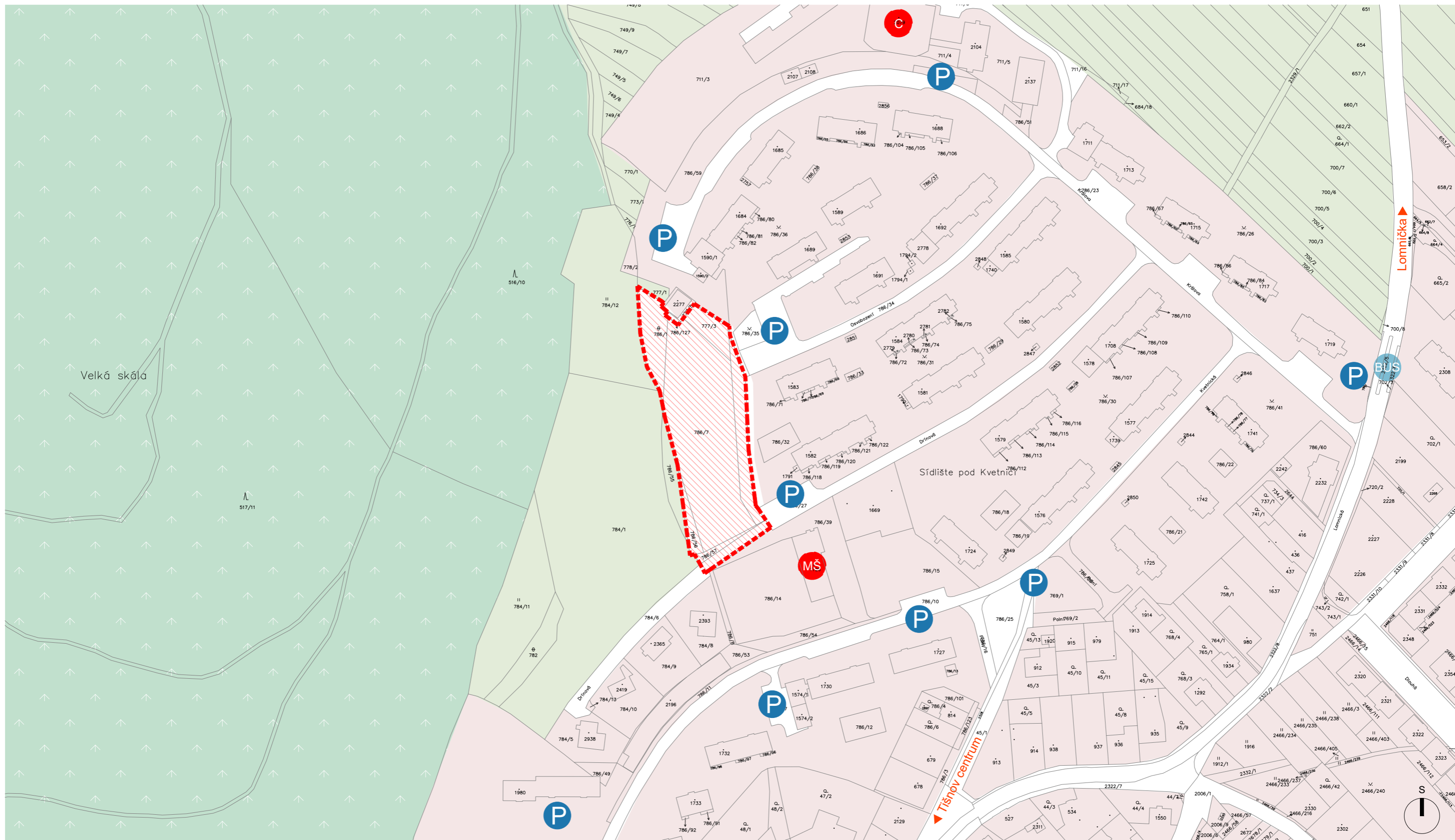

## LEGENDA:

- ŘEŠENÉ ÚZEMÍ
- LES
- POLE
- ZASTAVĚNÁ PLOCHA
- P PARKOVÁNÍ
- BUS AUTOBUSOVÁ ZASTÁVKA
- C CENTRUM SOCIÁLNÍCH SLUŽEB
- MŠ MATEŘSKÁ ŠKOLA

**PLUS MÍNUS NULA**

PLUS MÍNUS NULA  
architektonický atelier  
Purkyňova 33  
612 00 Brno  
+420 776 669 031  
info@plusminusnula.cz  
www.plusminusnula.cz

název akce / project title  
**NÁVRH NOVÉHO PARKU  
LOKALITA - POD KVĚTNÍCÍ**

místo stavby / site  
Králova - Dřínová, 666 01 Tišnov

investor / client  
město Tišnov

autor a vedoucí projektu / author  
Ing. Zdeněk Sendler  
Ing. arch. Pavel Hude

vypracoval / drawn by  
Ing. arch. Pavel Hude  
Ing. arch. Adam Cingel  
Ing. arch. Pavla Kolomazníková

název výkresu / drawing title  
**SITUACE ŠIRŠÍCH VZTAHŮ**

fáze / phase  
**STUDIE**

datum / date  
**01/2025**

měřítko / scale  
**1:2000**

formát / size  
**A3**

číslo revize / revision number

výkres / page  
**02**

# SITUACE MAJETKOVÝCH VZTAHŮ



## LEGENDA

- ŘEŠENÉ ÚZEMÍ
- VLASTNÍCI POZEMKŮ:
- MĚSTO TIŠNOV
- JINÝ VLASTNÍK

	název akce / project title	autor a vedoucí projektu / author	název výkresu / drawing title
	<b>NÁVRH NOVÉHO PARKU LOKALITA - POD KVĚTNICÍ</b>	Ing. Zdeněk Sendler Ing. arch. Pavel Hude	<b>SITUACE MAJETKOVÝCH VZTAHŮ</b>
místo stavby / site	vypracoval / drawn by	fáze / phase	formát / size
Králova - Drínová, 666 01 Tišnov	Ing. arch. Pavel Hude Ing. arch. Adam Cingel Ing. arch. Pavla Kolomazníková	<b>STUDIE</b>	<b>A3</b>
investor / client	datum / date	číslo revize / revision number	
město Tišnov	<b>01/2025</b>		
měřítko / scale	výkres / page		
<b>1:1000</b>	<b>03</b>		







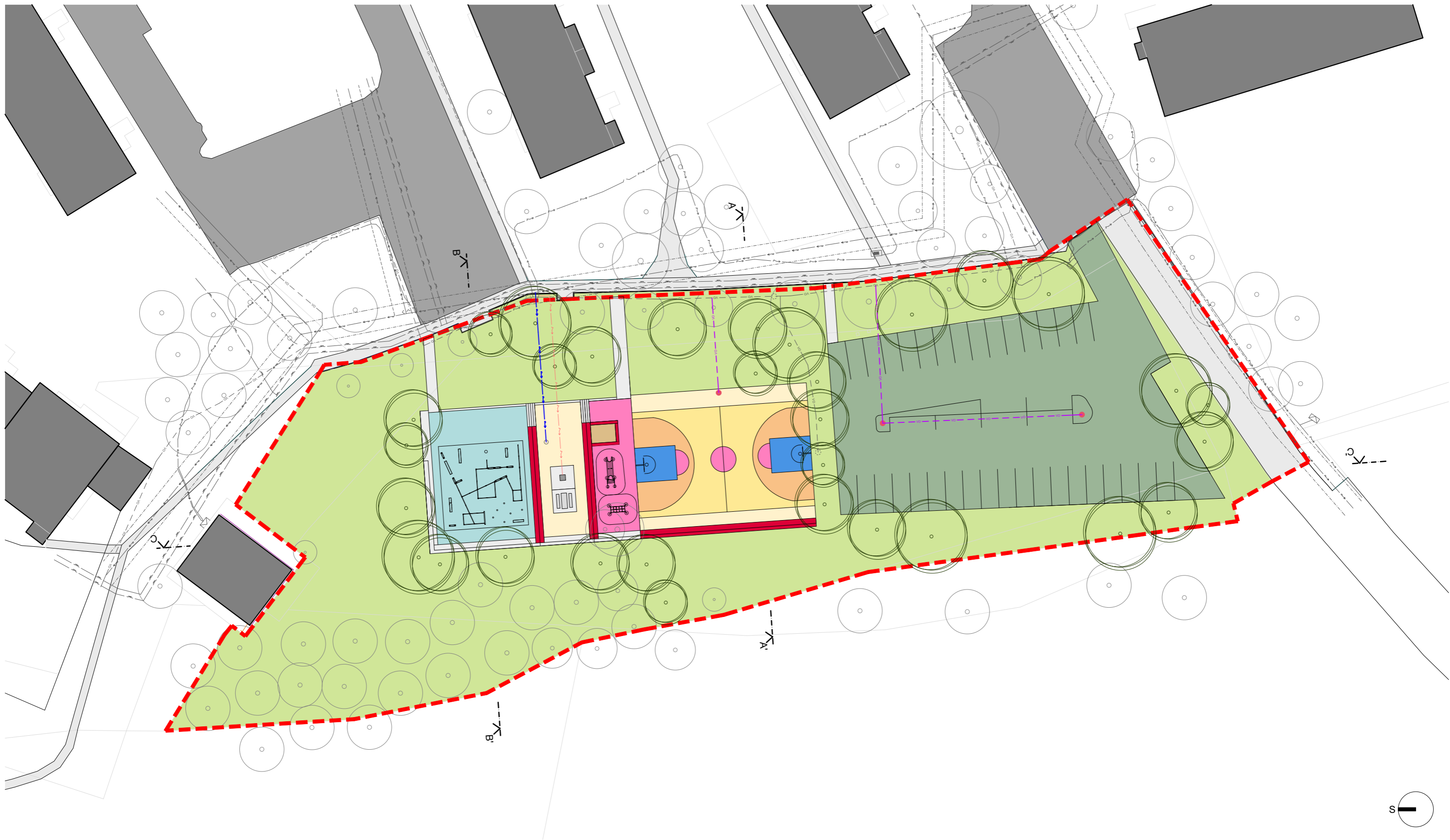

LEGENDA:

○ STROM STÁVAJÍCÍ

○ STROM NAVRŽENÝ

■ TRÁVNÍK

■ ODSTAVNÁ PLOCHA PARKOVIŠTĚ

■ MULTIFUNKČNÍ HŘIŠTĚ EPDM

■ PARKOUR

■ DĚTSKÉ HŘIŠTĚ

■ KAMENNÁ KOSTKA

■ DLAŽBA 50X50 CM

■ ELEKTRICKÝ GRIL

■ PIKNIKOVÁ SESTAVA

■ SEDACÍ HRANOLY

■ HRANICE ŘEŠENÉHO ÚZEMÍ

○ PÍTKO

○ OSVĚTLENÍ - LAMPY

TECHNICKÁ INFRASTRUKTURA

VODOVODNÍ ŘAD

VEDENÍ NÍZKÉHO NAPĚTÍ

VEDENÍ PLYNOVODU RWE

VEŘEJNÉ OSVĚTLENÍ

stávající

nové

— — — — —

— — — — —

— — — — —

— — — — —

— — — — —

±NULA

PLUS MÍNUS NULA  
architektonický atelier  
Purkyňova 33  
612 00 Brno  
+420 776 669 031  
info@plusminusnula.cz  
www.plusminusnula.cz

název akce / project title  
**NÁVRH NOVÉHO PARKU**  
**LOKALITA - POD KVĚTNICÍ**

místo stavby / site  
Králova - Dřínová, 666 01 Tišnov

investor / client  
město Tišnov

autor a vedoucí projektu / author  
Ing. Zdeněk Sendler  
Ing. arch. Pavel Hude

vypracoval / drawn by  
Ing. arch. Pavel Hude  
Ing. arch. Adam Cingel  
Ing. arch. Pavla Kolomazníková

název výkresu / drawing title  
**KOORDINAČNÍ SITUACE - NÁVRH**



fáze / phase  
**STUDIE** formát / size  
A3

datum / date  
**01/2025** číslo revize / revision number

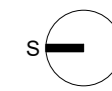
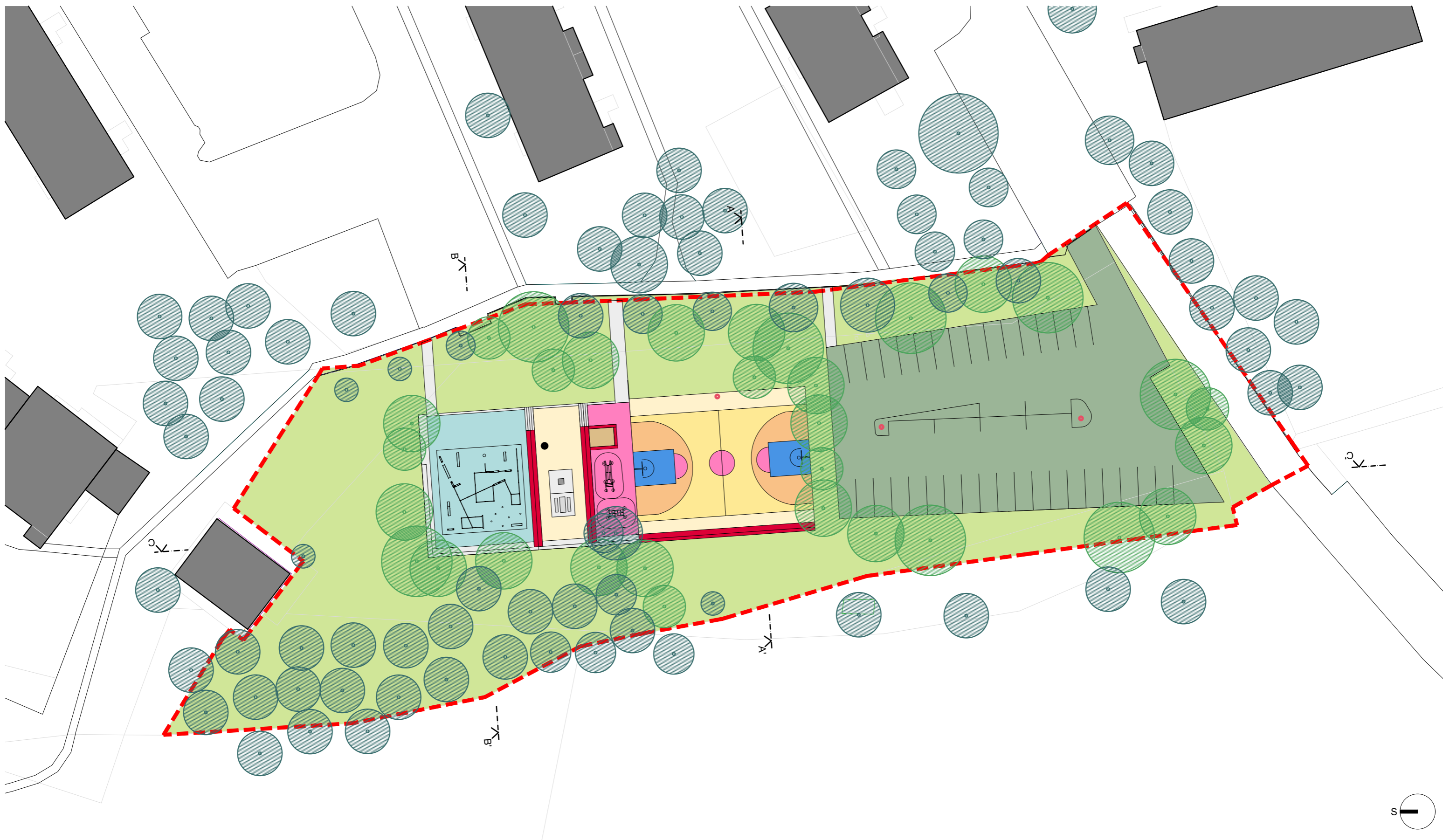
měřítko / scale  
1:500 výkres / page  
07



LEGENDA:

-  STROM STÁVAJÍCÍ
-  STROM NAVRŽENÝ

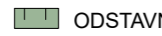
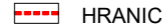
-  TRÁVNÍK
-  Odstavná plocha parkoviště
-  HRANICE ŘEŠENÉHO ÚZEMÍ



PLUS MÍNUS NULA  
architektonický atelier  
Purkyňova 33  
612 00 Brno  
+420 776 669 031  
info@plusminusnula.cz  
www.plusminusnula.cz

název akce / project title  
**NÁVRH NOVÉHO PARKU  
LOKALITA - POD KVĚTNICÍ**

místo stavby / site  
Králova - Dřínová, 666 01 Tišnov

investor / client  
město Tišnov

autor a vedoucí projektu / author  
Ing. Zdeněk Sendler  
Ing. arch. Pavel Hudec

vypracoval / drawn by  
Ing. arch. Pavel Hudec  
Ing. arch. Adam Cingel  
Ing. arch. Pavla Kolomazníková  
Ing. Markéta Jurečková

název výkresu / drawing title  
**SITUACE - VEGETACE**

fáze / phase  
**STUDIE**

datum / date  
**01/2025**

měřítko / scale  
**1:500**

formát / size  
**A3**

číslo revize / revision number

výkres / page  
**08**

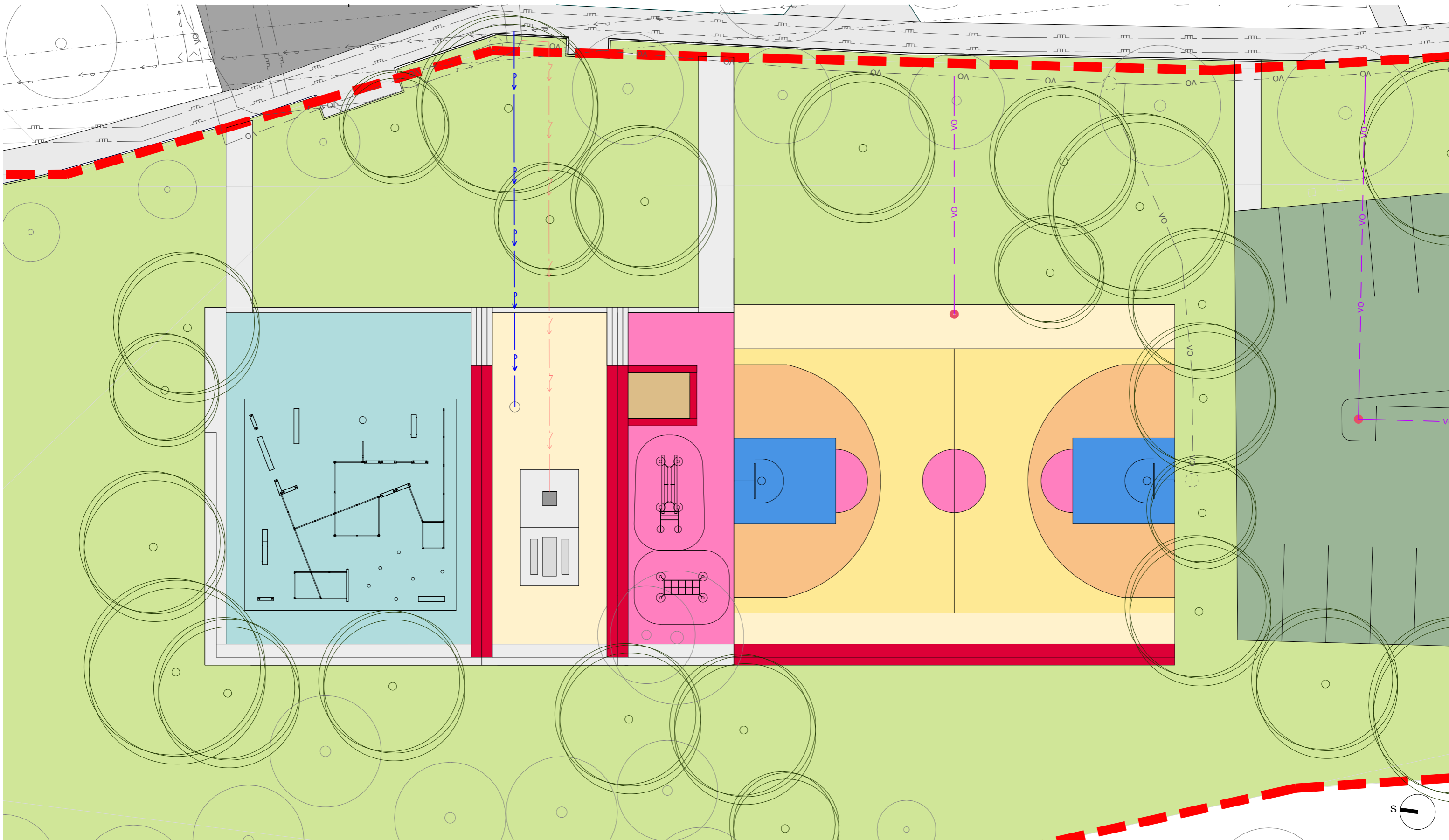

LEGENDA:

- |                            |                   |                   |
|----------------------------|-------------------|-------------------|
| TRÁVNÍK                    | PARKOUR           | PÍTKO             |
| ODSTAVNÁ PLOCHA PARKOVIŠTĚ | DĚTSKÉ HŘIŠTĚ     | OSVĚTLENÍ - LAMPY |
| MULTIFUNKČNÍ HŘIŠTĚ EPDM   | SEDACÍ HRANOLY    |                   |
| KAMENNÁ KOSTKA             | ELEKTRICKÝ GRIL   |                   |
| DLAŽBA 50X50 CM            | PİKNIKOVÁ SESTAVA |                   |

<p>PLUS MÍNUS NULA architektonický atelier Purkyňova 33 612 00 Brno +420 776 669 031 info@plusminusnula.cz www.plusminusnula.cz</p>	<p>název akce / project title <b>NÁVRH NOVÉHO PARKU LOKALITA - POD KVĚTNICÍ</b></p>	<p>autor a vedoucí projektu / author Ing. Zdeněk Sendler Ing. arch. Pavel Hudec</p>	<p>název výkresu / drawing title <b>NÁVRH - DETAIL</b></p>
	<p>místo stavby / site Králova - Dřínová, 666 01 Tišnov</p>	<p>vypracoval / drawn by Ing. arch. Pavel Hudec Ing. arch. Adam Cingel Ing. arch. Pavla Kolomazníková Ing. Markéta Jurečková</p>	<p>fáze / phase <b>STUDIE</b></p>
<p>investor / client město Tišnov</p>	<p>měřítko / scale <b>1: 200</b></p>	<p>číslo revize / revision number</p>	<p>výkres / page <b>09</b></p>

ŘEZ PŘÍČNÝ A - A' - MULTIFUNKČNÍ HŘIŠTĚ

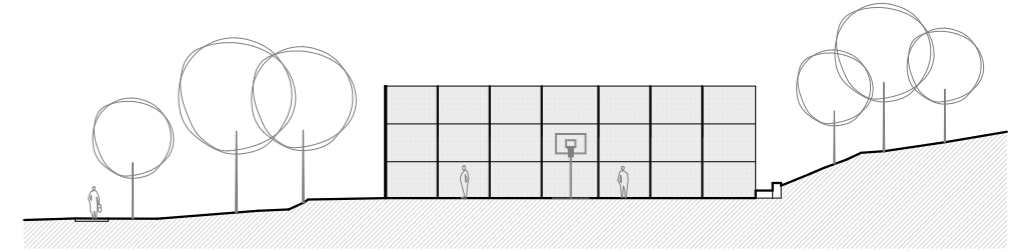

ŘEZ PŘÍČNÝ B - B' - PARKOUR

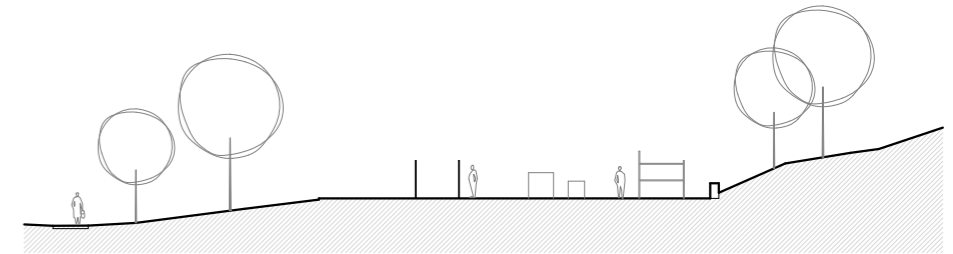

ŘEZ PODÉLNÝ C - C' - MULTIFUNKČNÍ HŘIŠTĚ, GRILOVIŠTĚ, DĚTSKÉ HŘIŠTĚ, PARKOUR

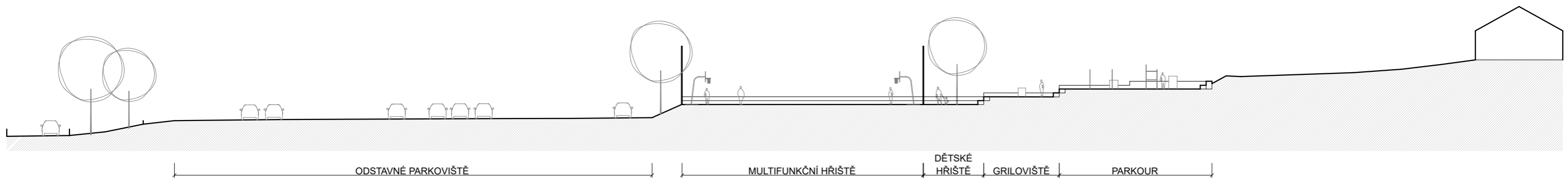

<p><b>±NULA</b> PLUS MÍNUS NULA architektonický ateliér Purkyňova 33 612 00 Brno +420 776 669 031 info@plusminusnula.cz www.plusminusnula.cz</p>	<p>název akce / project title <b>NÁVRH NOVÉHO PARKU LOKALITA - POD KVĚTNICÍ</b></p>	<p>autor a vedoucí projektu / author Ing. Zdeněk Sendler Ing. arch. Pavel Hude</p>	<p>název výkresu / drawing title <b>ŘEZY</b></p>	
	<p>místo stavby / site Králova - Dřínová, 666 01 Tišnov</p>	<p>vypracoval / drawn by Ing. arch. Pavel Hude Ing. arch. Adam Cingel Ing. arch. Pavla Kolomazníková</p>	<p>fáze / phase <b>STUDIE</b></p>	<p>formát / size <b>A3</b></p>
	<p>investor / client město Tišnov</p>		<p>datum / date <b>01/2025</b></p>	<p>číslo revize / revision number</p>
			<p>měřítko / scale <b>1:400</b></p>	<p>výkres / page <b>10</b></p>

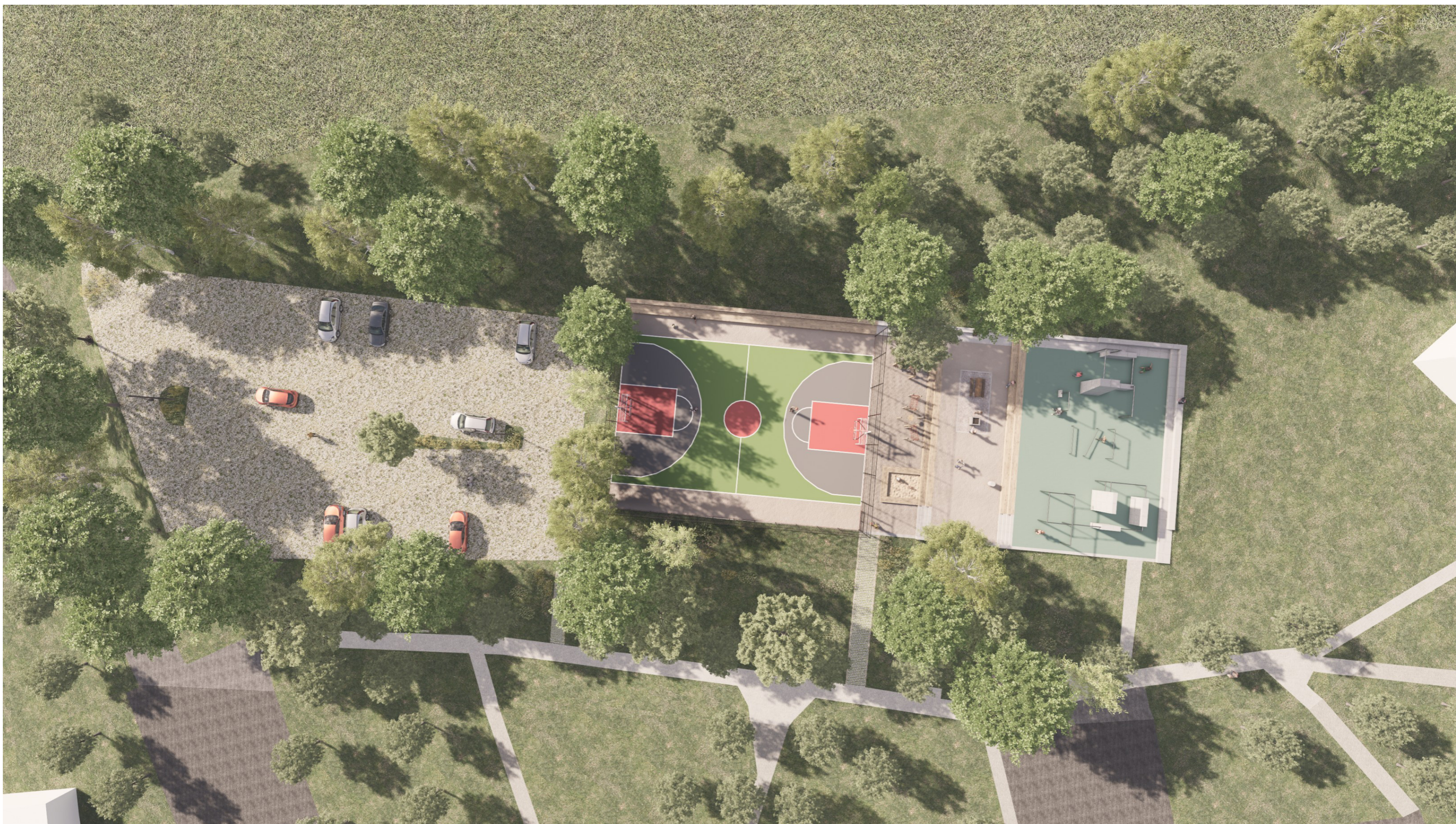

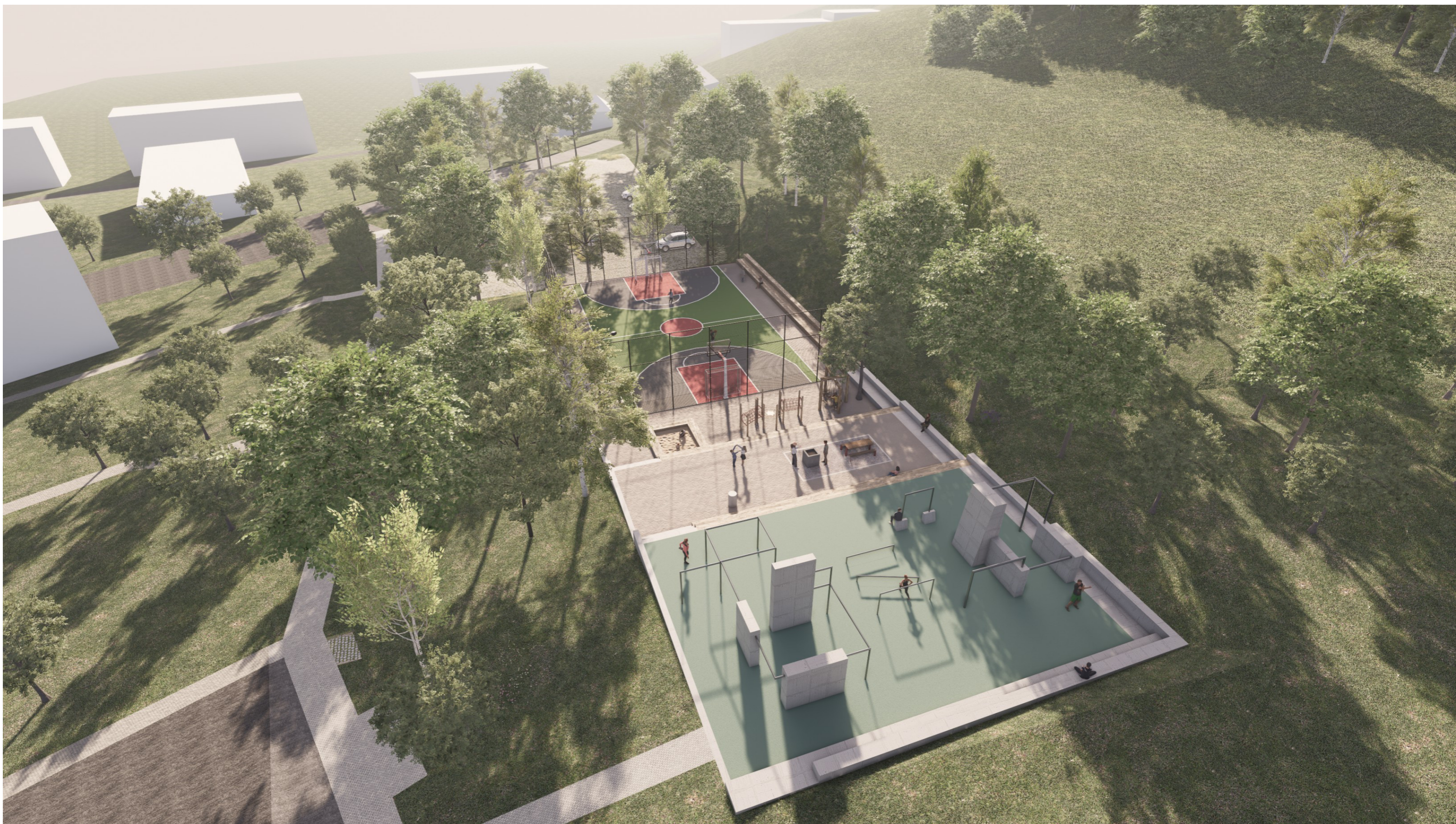





PLUS MINUS NULA  
architektonický atelier  
Purkyňova 33  
612 00 Brno  
+420 776 669 031  
info@plusminusnula.cz  
www.plusminusnula.cz

název akce / project title  
**NÁVRH NOVÉHO PARKU  
LOKALITA - POD KVĚTNICÍ**

místo stavby / site  
Králova - Dřínová, 666 01 Tišnov

investor / client  
město Tišnov

autor a vedoucí projektu / author  
Ing. Zdeněk Sendler  
Ing. arch. Pavel Hudec

vypracoval / drawn by  
Ing. arch. Pavel Hudec  
Ing. arch. Adam Cingel  
Ing. arch. Pavla Kolomazníková

název výkresu / drawing title  
**VIZUALIZACE**

fáze / phase  
**STUDIE**

datum / date  
**01/2025**

měřítko / scale  
-

formát / size  
**A3**

číslo revize / revision number

výkres / page  
**14**



PLUS MÍNUS NULA  
architektonický ateliér  
Purkyňova 33  
612 00 Brno  
+420 776 669 031  
info@plusminusnula.cz  
www.plusminusnula.cz

název akce / project title  
**NÁVRH NOVÉHO PARKU  
LOKALITA - POD KVĚTNICÍ**

místo stavby / site  
Králova - Dřínová, 666 01 Tišnov

investor / client  
město Tišnov

autor a vedoucí projektu / author  
Ing. Zdeněk Sendler  
Ing. arch. Pavel Hudec

vypracoval / drawn by  
Ing. arch. Pavel Hudec  
Ing. arch. Adam Cingel  
Ing. arch. Pavla Kolomazníková

název výkresu / drawing title  
**VIZUALIZACE**

fáze / phase  
**STUDIE**

datum / date  
**01/2025**

měřítko / scale  
-

formát / size  
**A3**

číslo revize / revision number

výkres / page  
**15**







**PLUS MINUS NULA**

PLUS MINUS NULA  
architektonický atelier  
Purkyňova 33  
612 00 Brno  
+420 776 669 031  
info@plusminusnula.cz  
www.plusminusnula.cz

název akce / project title  
**NÁVRH NOVÉHO PARKU  
LOKALITA - POD KVĚTNICÍ**

místo stavby / site  
Králova - Dřínová, 666 01 Tišnov

investor / client  
město Tišnov

autor a vedoucí projektu / author  
Ing. Zdeněk Sendler  
Ing. arch. Pavel Hudec

vypracoval / drawn by  
Ing. arch. Pavel Hudec  
Ing. arch. Adam Cingel  
Ing. arch. Pavla Kolomazníková

název výkresu / drawing title  
**VIZUALIZACE**

fáze / phase  
**STUDIE**

datum / date  
**01/2025**

měřítko / scale  
-

formát / size  
**A3**

číslo revize / revision number

výkres / page  
**18**



